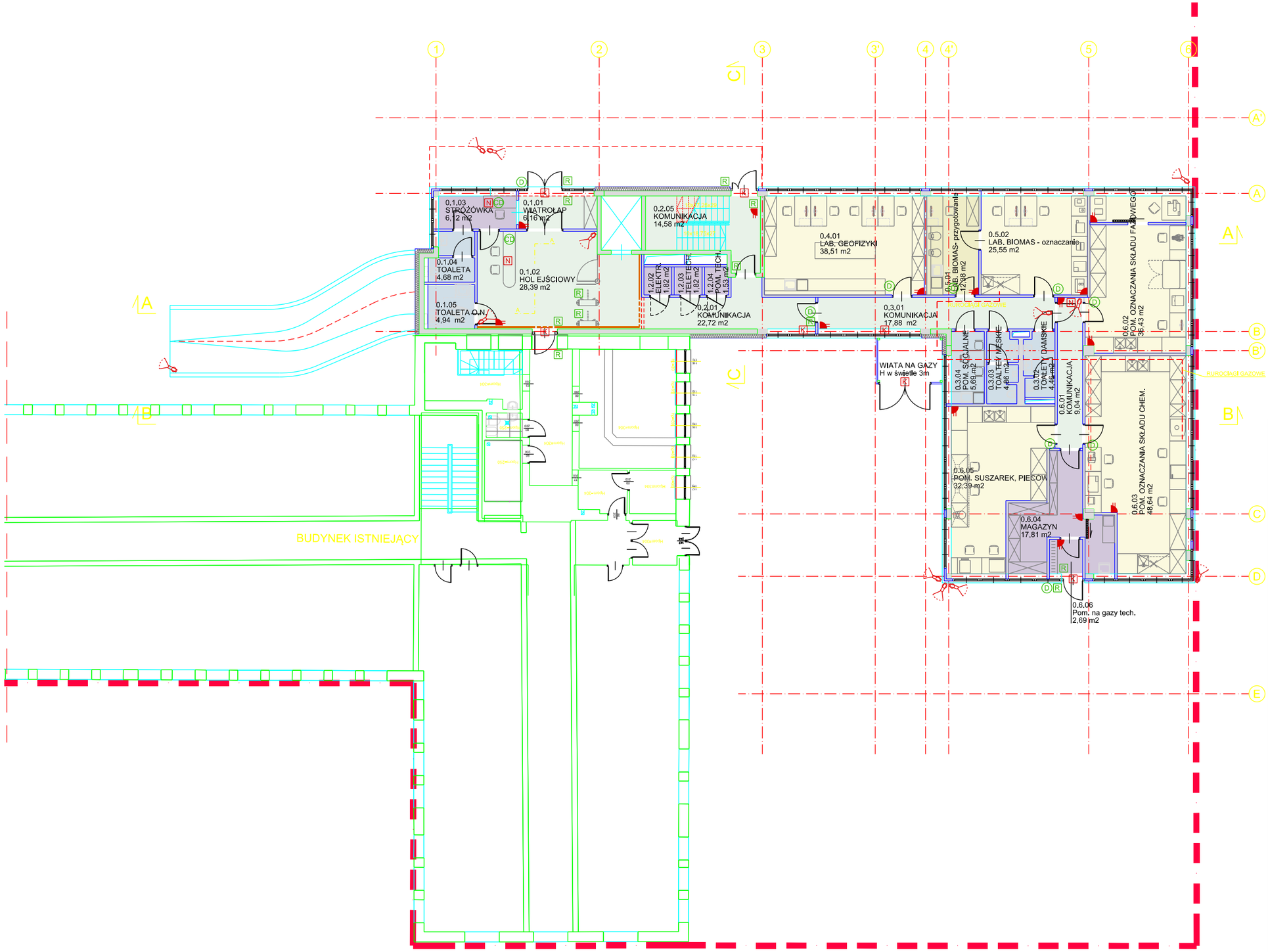

LEGENDA:

- GRANICA OPRACOWANIA
- POW. LABORATORYJNO - BIUROWE
- KOMUNIKACJA
- POM. SANITARNE, SOCJALNE
- POM. TECHNICZNE
- OKŁADZINA DREWNIANA
- KAMERA
- CZUJKA RUCHU
- KONTAKTRON
- RĘCZNY PRZYCISK NAPADOWY
- KONTROLA DOSTĘPU
- DOMOFON
- CENTRALA DOMOFONOWA

ZESTAWIENIE POWIERZCHNI NETTO (WG NORMY PN-ISO 9836)

PARTER		
Nr pom.	Nazwa	Pow.
0.1.01	Wiatrołap	6,16 m²
0.1.02	Hol wejściowy	28,39 m²
0.1.03	Stróżówka	6,12 m²
0.1.04	Toaleta	4,68 m²
0.1.05	Toaleta dla niepełnosprawn	4,94 m²
0.2.01	Komunikacja	22,72 m²
0.2.02	Rozdzielnie elektryczne	1,82 m²
0.2.03	Rozdzielnie teletechniczne	1,82 m²
0.2.04	Pom. techniczne	1,53 m²
0.2.05	Komunikacja	14,58 m²
0.3.01	Komunikacja	17,88 m²
0.3.02	Toaleta damska	4,46 m²
0.3.03	Toaleta męska	4,86 m²
0.3.04	Pom. Socjalne	5,69 m²
LABORATORIUM GEOFIZYKI		**38,51 m²**
0.4.01	Lab. Geofizyki	38,51 m²
LABORATORIUM BADANIA BIOMAS		**37,93 m²**
0.5.01	Pom. Przygotowania	12,38 m²
0.5.02	Pom. Oznaczania	25,55 m²
LAB. BADANIA ODPADÓW		**147,00 m²**
0.6.01	Komunikacja	9,04 m²
0.6.02	Oznaczania składu fazoweg	36,43 m²
0.6.03	Oznaczania składu chem.	48,64 m²
0.6.04	Magazyn	17,81 m²
0.6.05	Pom. suszarek, pieców	32,39 m²
0.6.06	Pom. na gazy techniczne	2,69 m²
SUMA:		**346,40 m²**

© prawa autorskie zastrzeżone

Jednostka projektowa: Biuro Projektowe Architekt Marek Trela
ul. Wybickiego 7A/323, 31-261 Kraków, tel. 12 632 24 39, www.archtrela.pl
Autorzy: arch. Joanna Trela, arch. Marek Trela
Współpraca: arch. Krzysztof Klus, arch. Michał Ogorzałek, arch. Aleksandra Markowska

ROZBUDOWA I PRZEBUDOWA ISTNIEJĄCEGO BUDYNKU BIUROWEGO O BUDYNEK LABORATORYJNO - BIUROWY (NOWE SKRZYDŁO), Z GARAŻEM PODZIEMNYM, NAZIEMNYMI MIEJSCAMI POSTOJOWYMI, WEWNĘTRZNYM UKŁADEM KOMUNIKACYJNYM I INFRASTRUKTURĄ TECHNICZNĄ ORAZ PRZEBUDOWĄ WJAZDU, NA DZIAŁKACH NR 359/5 I 359/4 (CZĘŚĆ) OBR. 44 KROWODRZA, UL. WYBICKIEGO 7A, KRAKÓW

RZUT PARTERU SKALA 1:200
KWIECIEŃ 2020

NR RYS. A02